

# PRESENCIA NIVACLÉ EN LA PROVINCIA DE FORMOSA

## 1.- UBICACIÓN

La población Nivaclé en el ámbito de la provincia de Formosa, comprende a grupos, familias y comunidades que ocupan parte de su territorio histórico. Este se encuentra entre la ruta provincial N° 32 y 39, el río Bermejo y la margen izquierda de lo que era el curso del río Pilcomayo.

Las comunidades, grupos y familias identificados dentro del ámbito provincial son:

Comunidad **San Miguel**, en la localidad de Laguna Yema; Dpto. Bermejo.

Comunidad de **San José**, en la localidad Río Muerto, Departamento Bermejo.

Comunidad de **Guadalcázar-Tisjucat**, en la localidad de Guadalcázar, Dpto. Bermejo.

Comunidad **Nuun'ust'iyôjavte**, en la localidad de Lamadrid; Dpto. Bermejo.

Comunidad en el Barrio **La Amistad -Fwaajucat**, en la localidad del Potrillo, Dpto. Ramón Lista.

Familias en la localidad de **Media Luna**, Dpto. Bermejo.

Familias en **San Cayetano** Departamento Bermejo.

Familias Nivaclé en la localidad de **San Martín II**, Dpto. Patiño.

Familias Nivaclé en la localidad de **Las Lomitas**, Dto. Patiño.

Familias en la comunidad **La Mocha**, en Departamento Ramón Lista.

## 2.- UN POCO DE HISTORIA

Estos grupos están ubicados dentro de la Familia Lingüística Mataguaya y, en general, siempre han tenido muy buena relación con los grupos Wichí del centro oeste Formoseño.

Los grupos que están asentados en lo que hoy es la Provincia de Formosa nacieron y vivieron muy cerca del Río Pilcomayo, cuando este era una cinta hídrica que llegaba como tal hasta la altura de cabo 1ª Lugones al inicio del denominado Estero Patiño. Con el correr del tiempo este río por efecto de las inundaciones y el transporte de sedimentos, fue taponando su cauce retrocediendo el mismo, generando un cauce tipo bañado.

Estos grupos indígenas fueron acompañando este movimiento del río, con el “problema” de que los mismos quedaron en dos países. En el año 1978, desde Puerto Irigoyen hacia el sur el río Pilcomayo dejó de ser una cinta hídrica en forma definitiva y paulatinamente se convirtió en zona de bañado, hasta llegar hoy a ser en todo el territorio Formoseño “Bañado La Estrella”.

Este escenario descripto complicó su situación de derechos en Argentina, en la margen derecha de lo que era el río, siendo desconocida su existencia en Formosa. Esta actitud del Gobierno Provincial y de parte de la ciudadanía se contraponen al principio de Pre-Existencia que consagran nuestras constituciones Nacional y Provincial respectivamente, al ser considerados en la práctica, extranjeros en su propio territorio.

### 3.- POBLACION NIVACLÉ Y SU UBICACIÓN

Comunidades Y familias	Cercana a	Nº de flias	Nº de menores de 0 a 14 años	Nº de mayores de 15 años	Nº de personas totales	Tierra en propiedad
La Amistad – Fwaajucat	Potrillo	11	24	42	66	No
Nuun’ust’iyôjavte	Lamadrid	22	50	39	89	No
San Miguel	Lag. Yema	15	24	36	60	No
San José	Río Muerto	12	20	33	53	No
Tisjucat	Guadalcázar	18	37	38	75	No
<b>Totales en Cdad.</b>		<b>78</b>	<b>155 (45 %)</b>	<b>188 (55 %)</b>	<b>343</b>	
<b>Miembros NivACLé dispersos en Formosa</b>	<b>Varias localidades</b>				<b>130</b>	<b>NO</b>
<b>Total personas NivACLé en Formosa (datos propios al 2014)</b>					<b>473</b>	

Muchas familias fueron ubicándose como trabajadores en campos ocupados por criollos, otros en territorio Wichí y también como grupos familiares dispersos, en espacios reducidos de tierra o periféricos y precarios en los costados de los pueblos.

Al total de población NivACLé que se encuentra viviendo en comunidades, hay que sumarles el número personas que se encuentran dispersas en distintas localidades del interior provincial (centro norte). Los relevamientos que realizamos suman un número aproximado de unas 130 personas más, **lo que totaliza 473 personas NivACLé, que se reconocen como NivACLé y hablan su lengua materna.**

Las familias NivACLé que viven en comunidades, en su mayoría grupos parentales, están conformadas en promedio entre 65 y 90 personas. Hay una proporción de 55% de mujeres y 45% de varones. El promedio total de personas por familia es de 4.40.

A continuación presentamos las categorías etarias y la proporcionalidad por sexos.

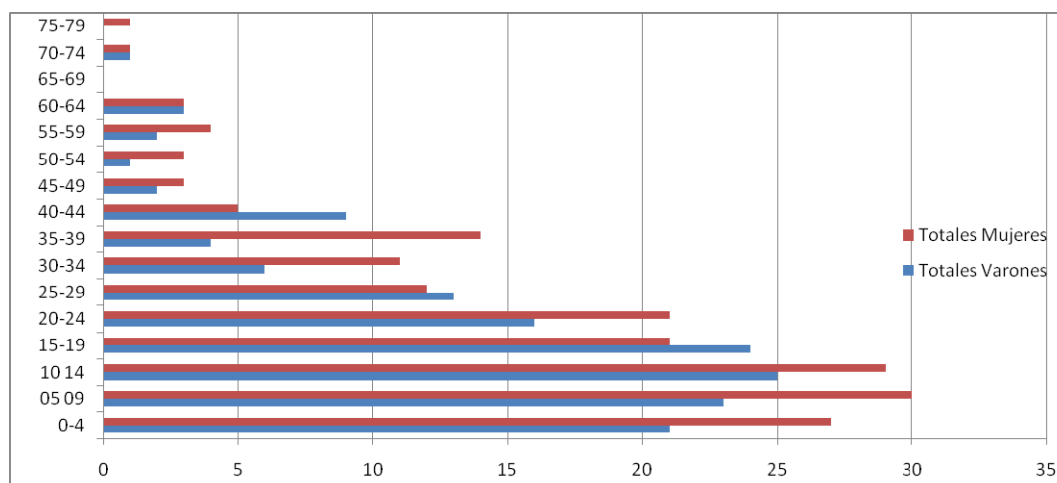

Su ubicación en la provincia es la siguiente:

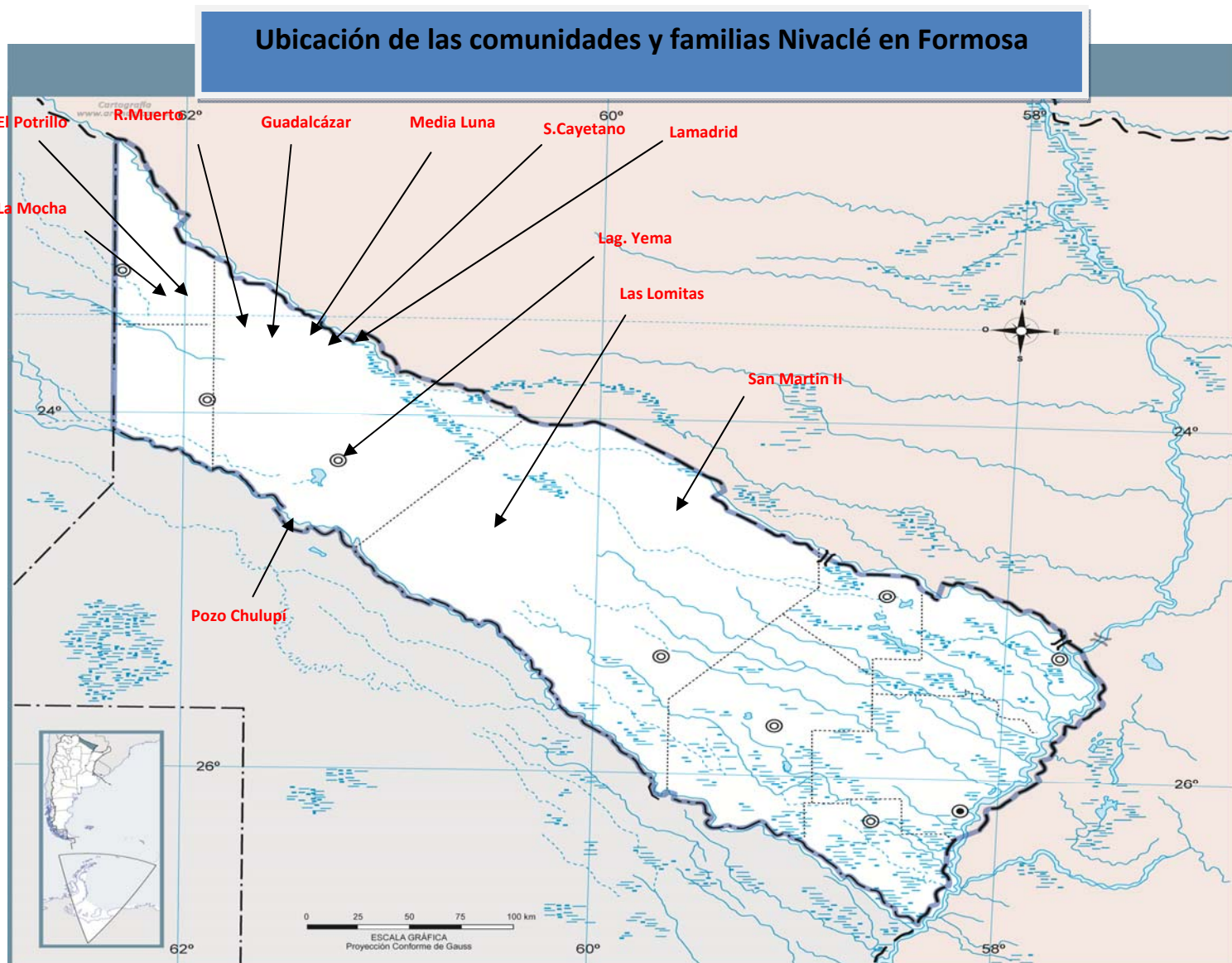

#### 4.- GRADO DE INSTRUCCIÓN ALCANZADO

Es realmente importante el número de personas que no han terminado la primaria. Los porcentajes registrados para aquellas personas que no terminaron la primaria y/o que nunca la iniciaron se sitúan **en el 87,4 %**

El 8,5 % de las personas no ha concurrido nunca a la escuela.

Sólo el 4 % de las personas inició la secundaria, sin terminarla.

Es llamativo que el único miembro Nivaclé de todas las comunidades que ha terminado la secundaria, no tuvo acceso al título por no tener D.N.I. (sic.)

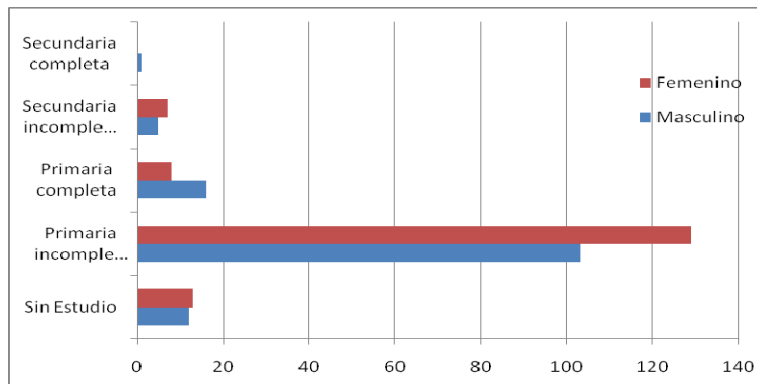

### 5.- PROBLEMAS

- No reconocimiento por parte el Estado provincial como población indígena, ni como etnia.
- Dificultades graves para acceder a la partida de nacimiento y al documento de identidad.
- Sin tierras, ni posibilidad en este estado de conseguirlas.
- Restringido el acceso a los derechos ciudadanos.
- Precarias condiciones de vida.
- No son contemplados para el relevamiento de territorios indígenas, según la ley nacional 26.160.

Las Lomitas, Septiembre 2015

**ASOCIACION PARA LA PROMOCION DE LA CULTURA Y EL DESARROLLO**

Sarmiento 751 (3630) – Las Lomitas- Formosa TEL-FAX: 03715 – 432545

e-mail [apcd@ciudad.com.ar](mailto:apcd@ciudad.com.ar)

